Nivelle no. 27 Delahaye, *Comment suis je de vostre cuer*

Paris, Bibliothèque nationale, Rés. Vmc. ms. 57, Chansonnier Nivelle de la Chaussée, ff. 32v-33

[Superius]

Mensura = 𝅗𝅥

1. 4. Com - ment suis je de
3. Je suis son loy -

Tenor

1. 4. Com - ment suis je *de vos - - -*
3. *Je suis son loy - al*

Contra

1. 4. Com - - - ment suis je *de vos -*
3. *Je suis son loy - al*

5

vos - tre cuer qui m'a don-né
al ser - vi - teur[1] n'aul - tre rien ne

- tre cuer qui m'a don-né
ser - vi - teur n'aul - tre rien ne

tre, de vos - tre cuer qui m'a don - né, qui m'a don -
ser - vi - teur n'aul - tre rien ne, n'aul - tre rien

10

d'a - - - my le nom? Luy sou - vient
luy vueil si non qu'en ce point

d'a - my le nom? Luy sou - vient
luy vueil si non qu'en ce point

- né d'a - my le nom? Luy sou -
ne luy vueil si non qu'en ce

15

il plus de moy non?
nous en - tre - te - - - - - - non

il plus de moy non? Ce
nous en - - - tre - te - - - - non pour

vient il plus de moy non? Ce
point nous en - tre - te - - - - - - non pour

1) Text (3): "serviteur" is followed by a superfluous word "qui" (bar 7).

© 2007 Peter Woetmann Christoffersen This edition is protected by copyright – but free to use for study or performance

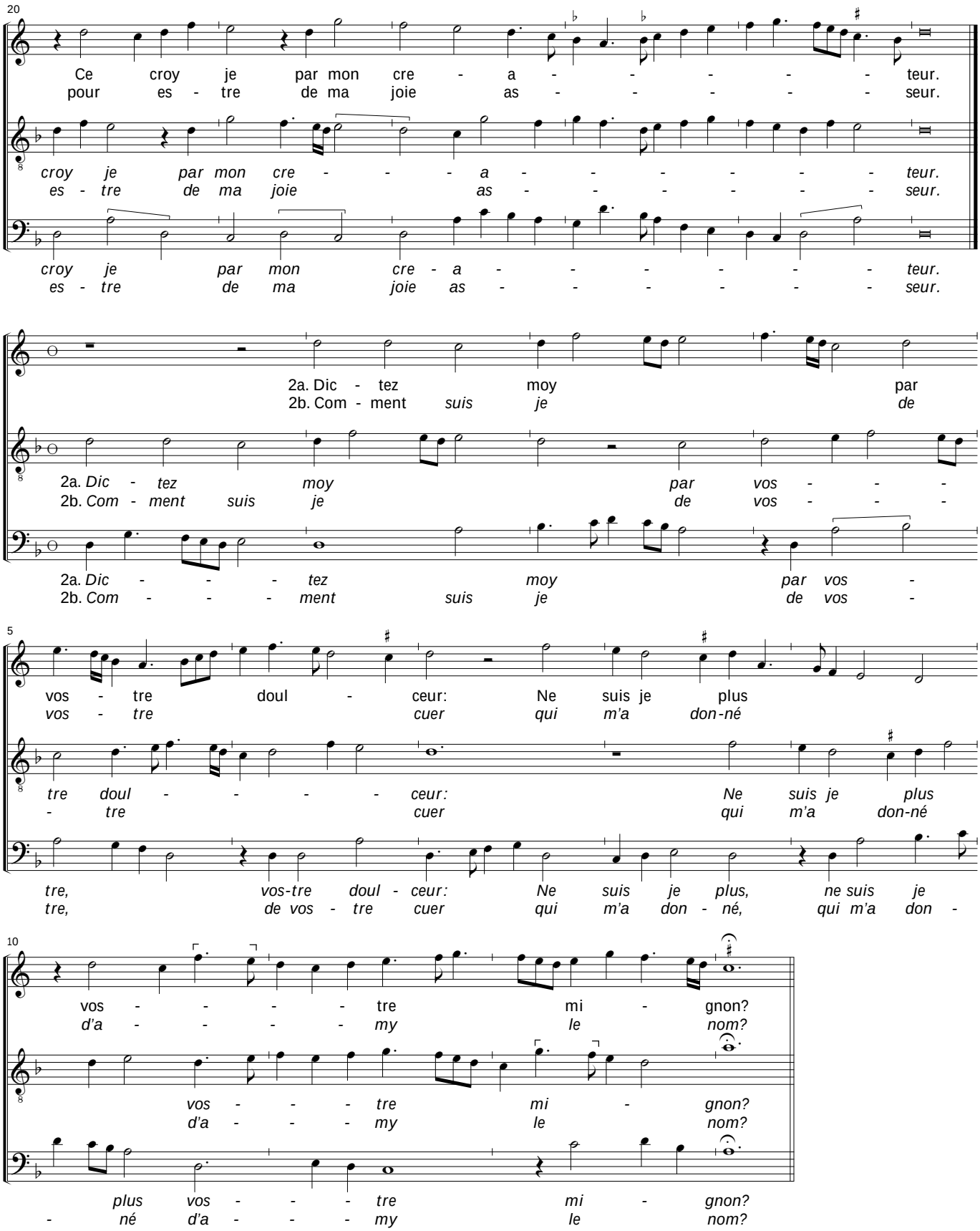

© 2007 Peter Woetmann Christoffersen