Laborde no. 61

Washington D.C., Library of Congress, MS M2.1 L25 Case, ff. 74v-75

P. Convert, *Pour changer l'air ne pour fuir les lieux*

[Superius]

Mensura = 𝅗𝅥

1. 4. Pour chan - ger l'air ne pour fu - ir les
3. Ha, ma da - me, par ung don gra - - - ci -

Tenor

1. 4. Pour chan - ger *l'air ne pour fu - ir les*
3. *Ha, ma da - me, par ung don gra - ci -*

Contratenor

1)

1. 4. Pour *chan - ger l'air ne pour fu - ir les*
3. *Ha, ma da - me, par ung don gra - ci -*

7

lieux, pour au - tre veoir ne pour vou - er
eulx vos - tre doul - ceur bien me peut fai -

lieux, pour au - tre veoir ne pour vou - er
eulx vos - tre doul - ceur bien me peut fai -

lieux, pour au - tre veoir ne pour vou - er
eulx vos - tre doul-ceur bien me peut fai -

13

aux dieux, ne pour con - seil qui soit
re mieulx, voy - ant mon vueil qui en -

2)

aux dieux, ne pour con - seil qui soit
re mieulx, voy - ant mon vueil qui en -

3)

aux dieux, ne pour con - seil qui soit
re mieulx, voy - ant mon vueil qui en -

21

4)

en me - de - ci - - - ne,
vers vous s'en - cli - - - ne.

en me - de - ci - - - ne,
vers vous s'en - cli - - - ne.

en me - de - ci - - - ne,
vers vous s'en - cli - - - ne.

1) *Contratenor,* the flat only turns up from just before bar 13.
2) *Tenor,* bar 14.2, the *b* is first written as a *seminima*, then the scribe has attempted to correct it with a thin line to the right of the head.
3) *Contratenor,* bar 16.1, two *minimae,* probably an error.
4) *Superius,* bar 22.1, the *c″* is a *minima* in the MS.

© 2008 Peter Woetmann Christoffersen

This edition is protected by copyright – but free to use for study or performance

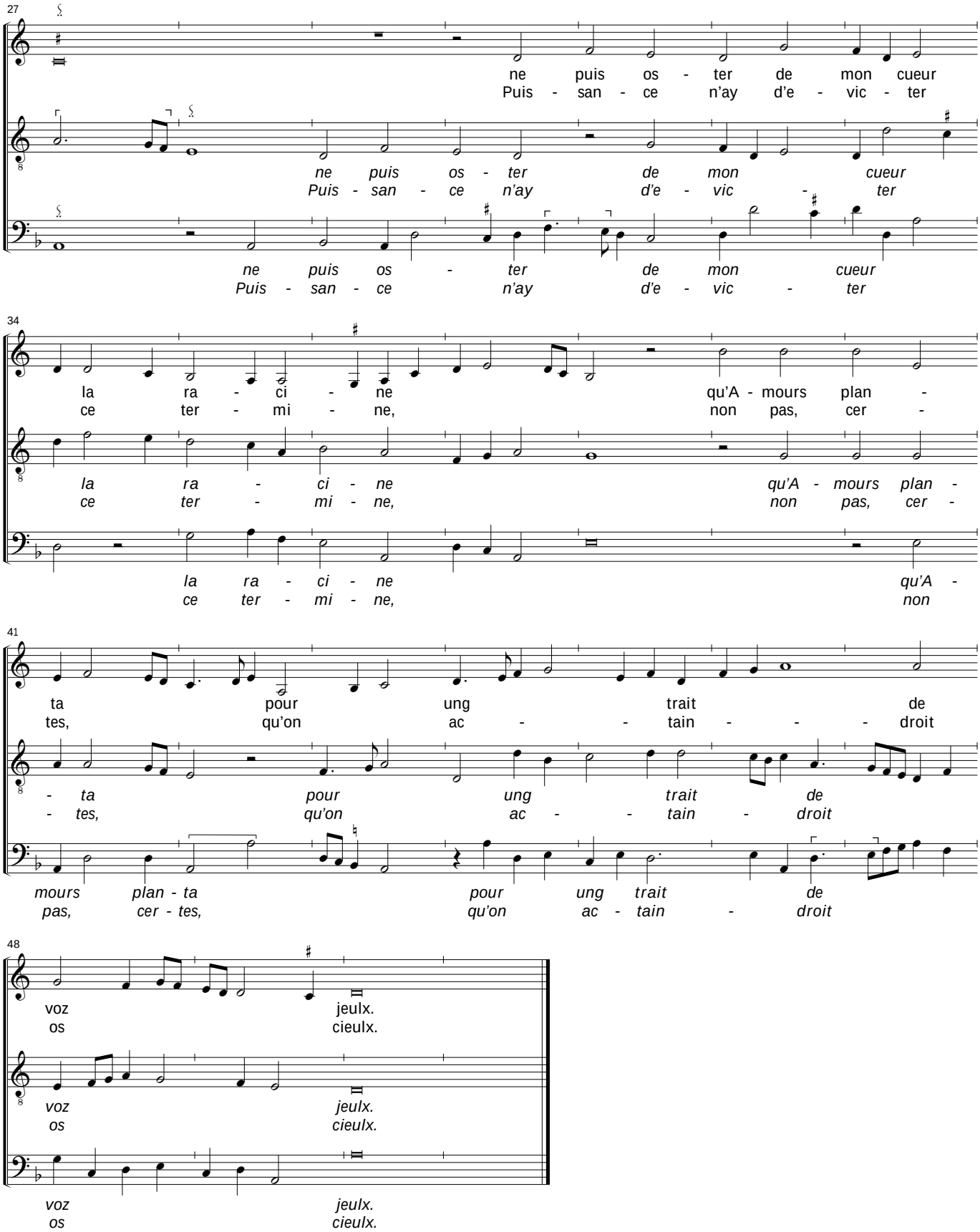

© 2008 Peter Woetmann Christoffersen

2a. Car ac - taint suis d'un dart de - li - - - - ci -
2b. *pour chan - ger l'air ne pour fu - ir les*

2a. *Car ac - taint suis d'un dart de - li - ci -*
2b. *pour chan - ger l'air ne pour fu - ir les*

2a. *Car ac - taint suis d'un dart de - li - ci -*
2b. *pour chan - ger l'air ne pour fu - ir les*

7

eux qui m'a nav - ré en des - troit mer -
lieux, pour au - tre veoir ne pour vou - er

eux qui m'a nav - ré en des - troit mer -
lieux, pour au - tre veoir ne pour vou - er

eux qui m'a nav - ré en des - troit mer -
lieux, pour au - tre veoir ne pour vou - er

13

veil - leux, mais c'est si fort que ma
aux dieux, ne pour con - seil qui soit

veil - leux, mais c'est si fort que ma
aux dieux, ne pour con - seil qui soit

veil - leux, mais c'est si fort que ma
aux dieux, ne pour con - seil qui soit

21

dou - leur ne fi - - - ne
en me - de - ci - - - ne.

dou - leur ne fi - - - ne
en me - de - ci - - - ne.

dou - leur ne fi - - - ne
en me - de - ci - - - ne.

© 2008 Peter Woetmann Christoffersen