Copenhagen no. 4

Copenhagen, The Royal Library, MS Thott 291 8°, ff. 3v-4

Ma plus, ma mignonne, m'amye [Convert]

[Superius]

Mensura = o / d

1. 4. Ma plus, ma mi - gnon - ne, m'a - my -
3. N'a - yez pas paour que vous ou - bli -

Tenor

1. 4. Ma plus, *ma mi - gnon - ne, m'a - my -*
3. *N'a - yez pas paour que vous ou - bli -*

Contratenor

1. 4. Ma plus, *ma mi - gnon - ne, m'a - my -*
3. *N'a - yez pas paour que vous ou - bli -*

8

e, mon tout, ma plai - san - ce, ma vi - e, 1)
e: Nul - le ne sçay tant as - sou - vy - e

e, mon tout, ma plai - san - ce, ma vi - - -
e: Nul - le ne sçay tant as - sou - vy - - -

e, mon tout, ma plai - san - ce, ma vi -
e: Nul - le ne sçay tant as - sou - vy -

17

la plus des plus, sans riens bla - - - -
fors vous a qui puis - se pen - - - -

e, la plus des plus, sans riens bla - mer,
e fors vous a qui puis - se pen - ser;

e, la plus des plus, sans riens bla -
e fors vous a qui puis - se pen -

26

mer, cel - le seu - le que veux a - - -
ser; mes - me seul ne me puis gar - - -

cel - le seu - le que veux a - mer
mes - me seul ne me puis gar - der

mer, cel - le seu - le que veux a - mer
ser; mes - me seul ne me puis gar - der

1) *Superius,* bars 16-17, the sharp is placed between the (*e'* and *g'*) lines, but after the smi: *f'* in both Copenhagen and Dijon.

© 2008 Peter Woetmann Christoffersen

This edition is protected by copyright – but free to use for study or performance

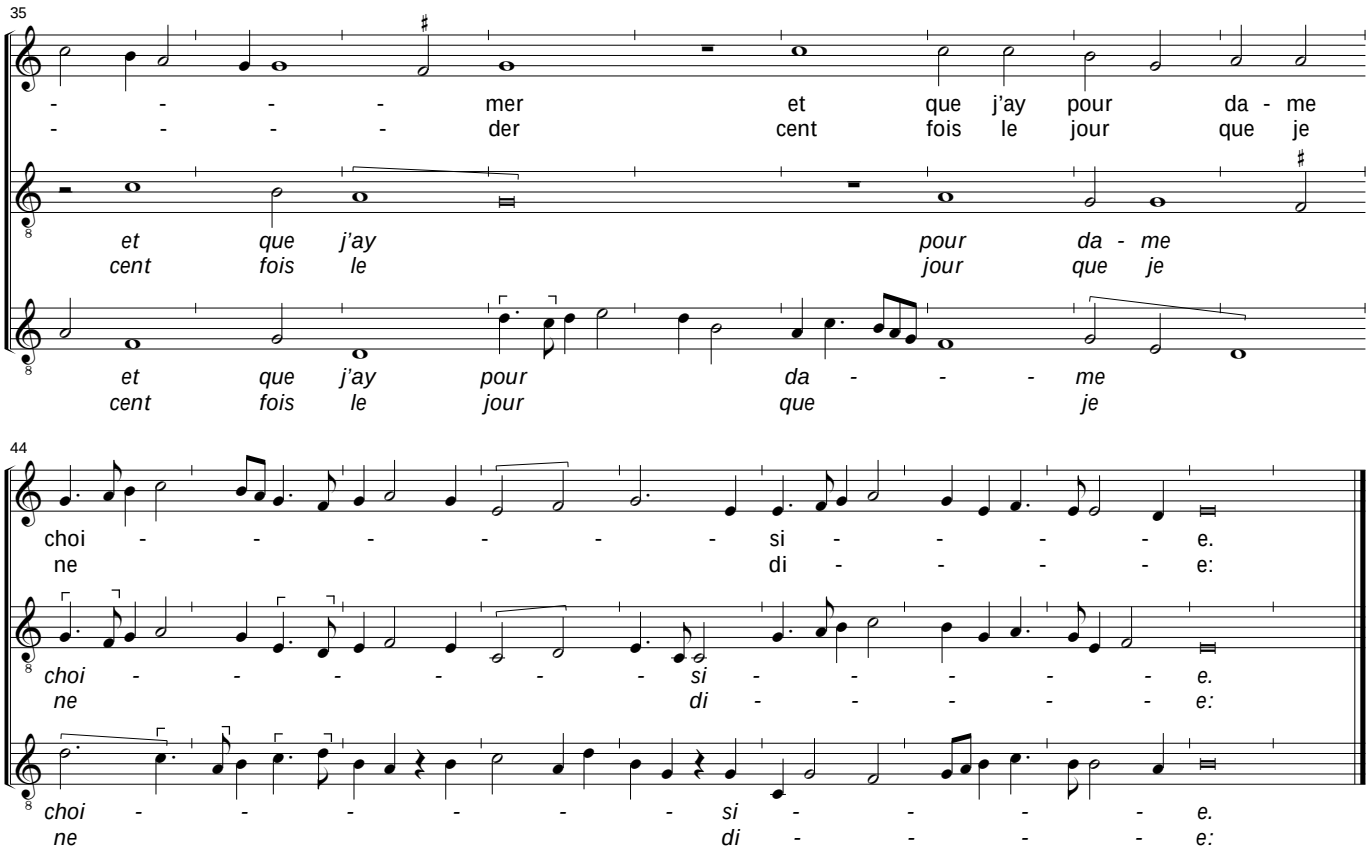

© 2008 Peter Woetmann Christoffersen

2a. Vos - tre suis, car je n'ay em - vi -
2b. ma plus, ma mig - non - ne, m'a - my -

2a. *Vos - tre suis, car je n'ay em - vi -*
2b. ma plus, ma mig - - - non - ne, m'a - my -

2a. *Vos - tre suis, car je n'ay em - vi -*
2b. *ma plus, ma mig - - - non - ne, m'a - my -*

8

e fors vous ser - vir et vous sup - pli - - -
e, mon tout, ma plai - san - ce, ma vi - - -

e fors vous ser - vir et vous sup - pli - - -
e, mon tout, ma plai - san - ce, ma vi - - -

e fors vous ser - vir et vous sup - pli -
e, mon tout, ma plai - sanc - e, ma vi -

17

e qu'a tous-jours vous puis - se nom - - - - mer
e, la plus des plus, sans riens bla - - - - mer.

e qu'a tous - jours vous puis - se nom - mer
e, la plus des plus, sans riens bla - mer.

e qu'a tous - jours vous puis - se nom - mer
e, la plus des plus, sans riens bla - mer.

© 2008 Peter Woetmann Christoffersen