Copenhagen no. 6 *Puis qu'il convient que le depart se face* [Delahaye]

Copenhagen, The Royal Library, MS Thott 291 8°, ff. 5v-6

[Superius]

Tenor

Contratenor

Mensura = 𝅗𝅥

1. 4. Puis qu'il con - vient que le de - - -
3. Fi - nant mes jours je fons com - - -

1. 4. Puis qu'il con - vient que le de -
3. Fi - nant mes jours je fons com -

1. 4. Puis qu'il con - vient que le de -
3. Fi - nant mes jours je fons com -

5

part se fa - ce de vous et
me la gla - ce; plain - dre mon

part se fa - - - ce de vous et moi, tres
me la gla - - - ce; plain - dre mon mal m'en

part se fa - ce de vous et moi, tres
me la gla - ce; plain-dre mon mal m'en

10

moi, tres gen - te et plai - sant fa - - -
mal 1) m'en vois de pla - ce_en pla - -

gen - - - te et plai - sant fa - - -
vois de pla - ce_en pla - - -

gen - te et plai - sant fa - - -
vois de pla - ce_en pla - - -

15

ce, fa - ce_au seur-plus la mort de moi son
ce fort lar - moy-ant pi - teu - se-ment de

ce, fa - ce_au seur - plus la mort de moi son
ce fort lar - moy - ant pi - teu - se - ment de

ce, fa - ce_au seur - plus la mort de moi son
ce fort lar - moy - ant pi - teu - se - ment de

1) *Superius, text 3,* bar 10, in MS "me voix" (error).

© 2009 Peter Woetmann Christoffersen This edition is protected by copyright – but free to use for study or performance

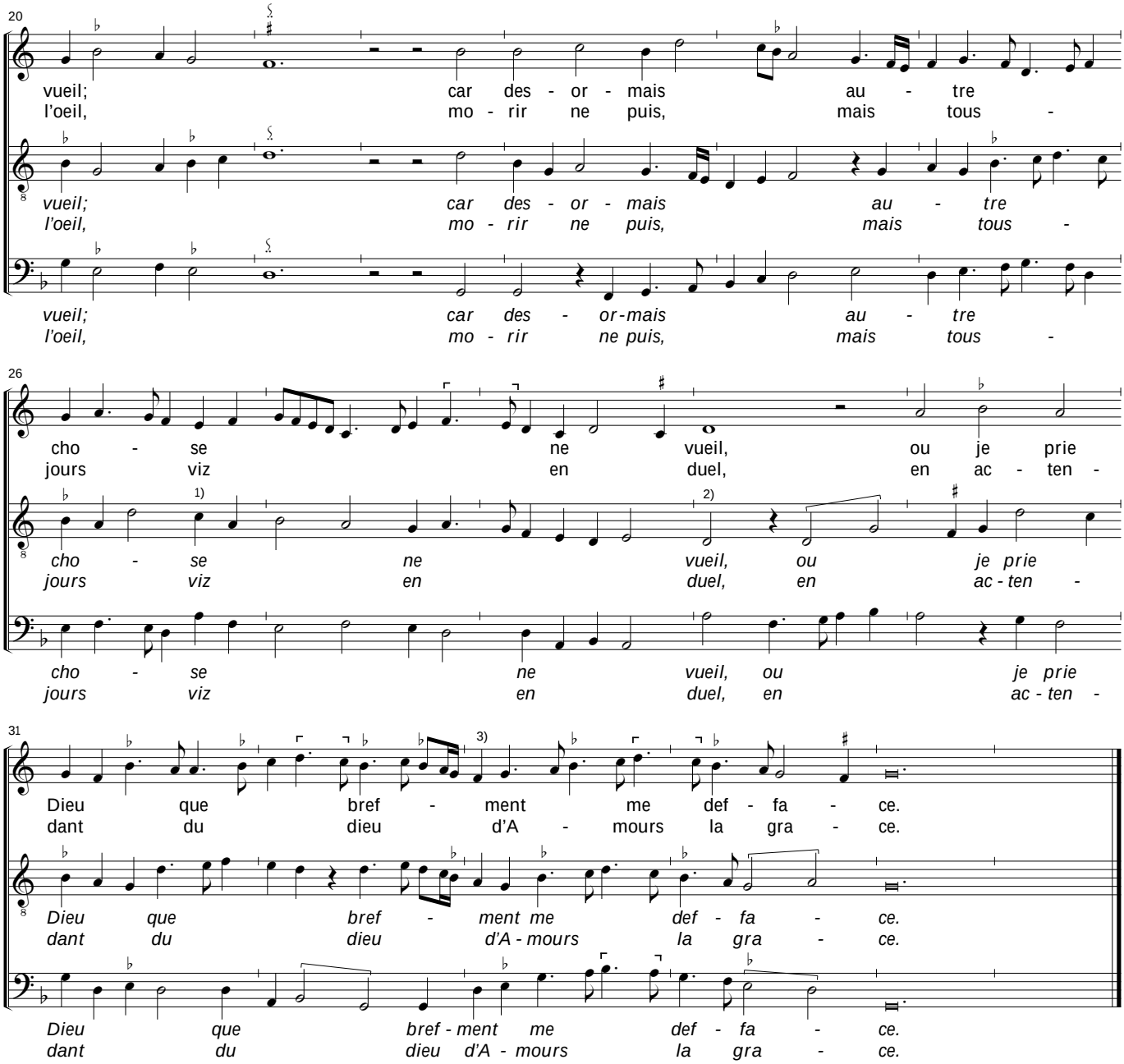

1) *Tenor*, bar 26.3, *b-a* in MS (error).
2) *Tenor*, bar 29.1-2, *semibrevis d* and the *minima*-rest are missing in the MS (error).
3) *Superius*, bar 33, the three first notes have the rhythm: *semibrevis* with *punctus, minima, semibrevis* (error).

© 2009 Peter Woetmann Christoffersen

2a. Il n'est plai - sir qui en moi se par - fa -
2b. Puis qu'il con - vient *que le de - part se fa -*

2a. *Il n'est plai - sir qui en moi se par - fa -*
2b. *Puis qu'il con - vient que le de - part se fa -*

2a. *Il n'est plai - sir qui en moi se par - fa -*
2b. *Puis qu'il con - vient que le de - part se fa -*

7

ce, cour - roux tran - si tou - te ma
ce de vous et moi, tres gen - te et

ce, cour - roux tran - si tou - te ma joy -
ce de vous et moi, tres gen - te et plai -

ce, cour-roux tran - si tou - te ma joy -
ce de vous et moi, tres gen - te et plai -

13

joy - e_ef - fa - - - ce, a ces - te fois pers tout
plai - sant fa - - - ce, fa - ce_au seur - plus la mort

e_ef - fa - - - ce, a ces - te fois
sant fa - - - ce, fa - ce_au seur - plus

e_ef - fa - - - - ce, a ces - te fois pers
sant fa - - - - ce, fa - ce_au seur - plus la

18

joy - eulx a - - - - cueil.
de moi son vueil.

pers tout joy - eulx a - - - cueil.
la mort de moi son vueil.

tout joy - eulx a - cueil.
mort de moi son vueil.

© 2009 Peter Woetmann Christoffersen