Nivelle no. 63 *Se mieulx ne vient, d'amours peu me contente* [Convert]

Paris, Bibliothèque nationale, Rés. Vmc. ms. 57, Chansonnier Nivelle de la Chaussée, ff. 76v-77

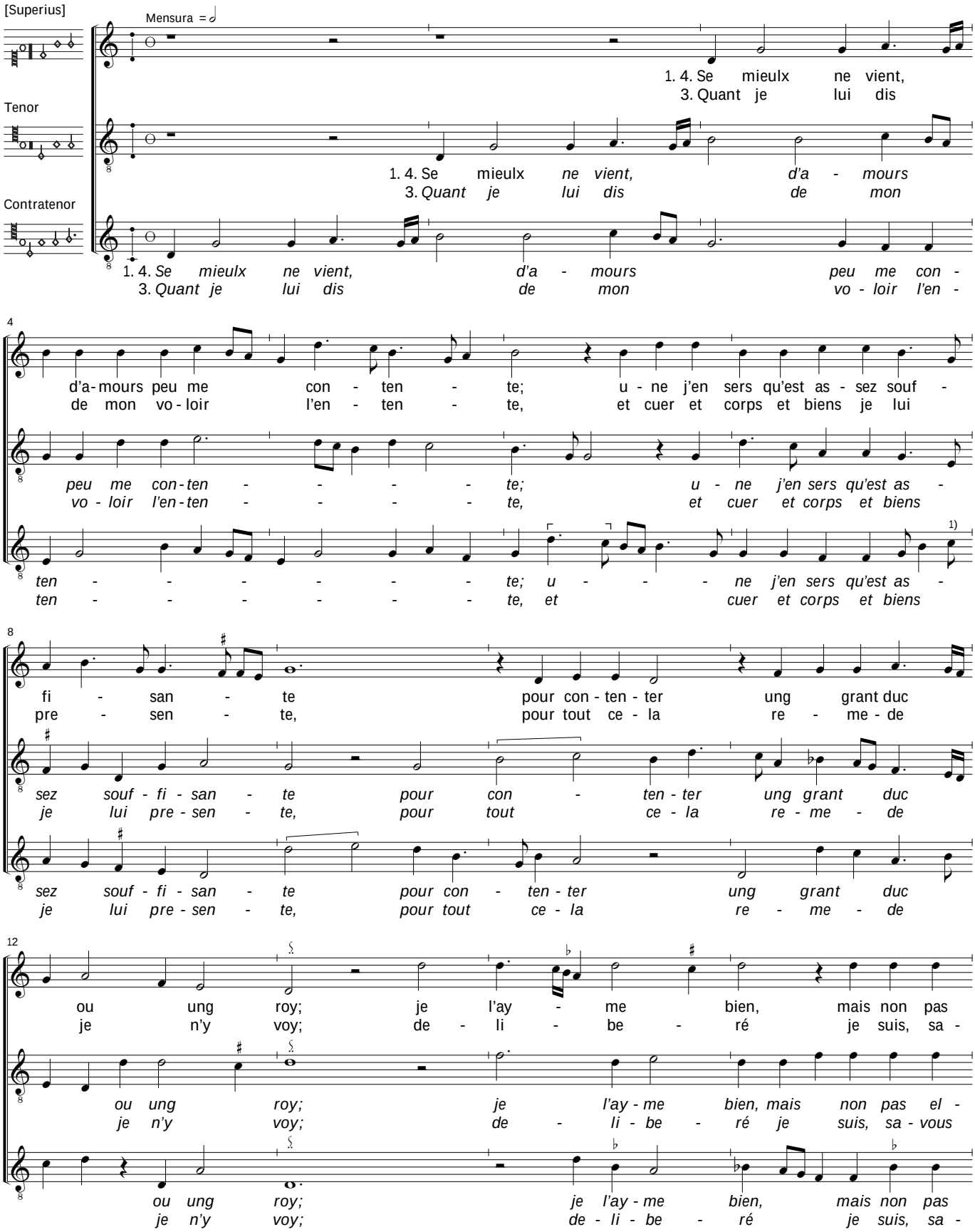

1) *Contratenor*, bar 7.3, the *c'* is a *minima* in the MS.

© 2008 Peter Woetmann Christoffersen

This edition is protected by copyright – but free to use for study or performance

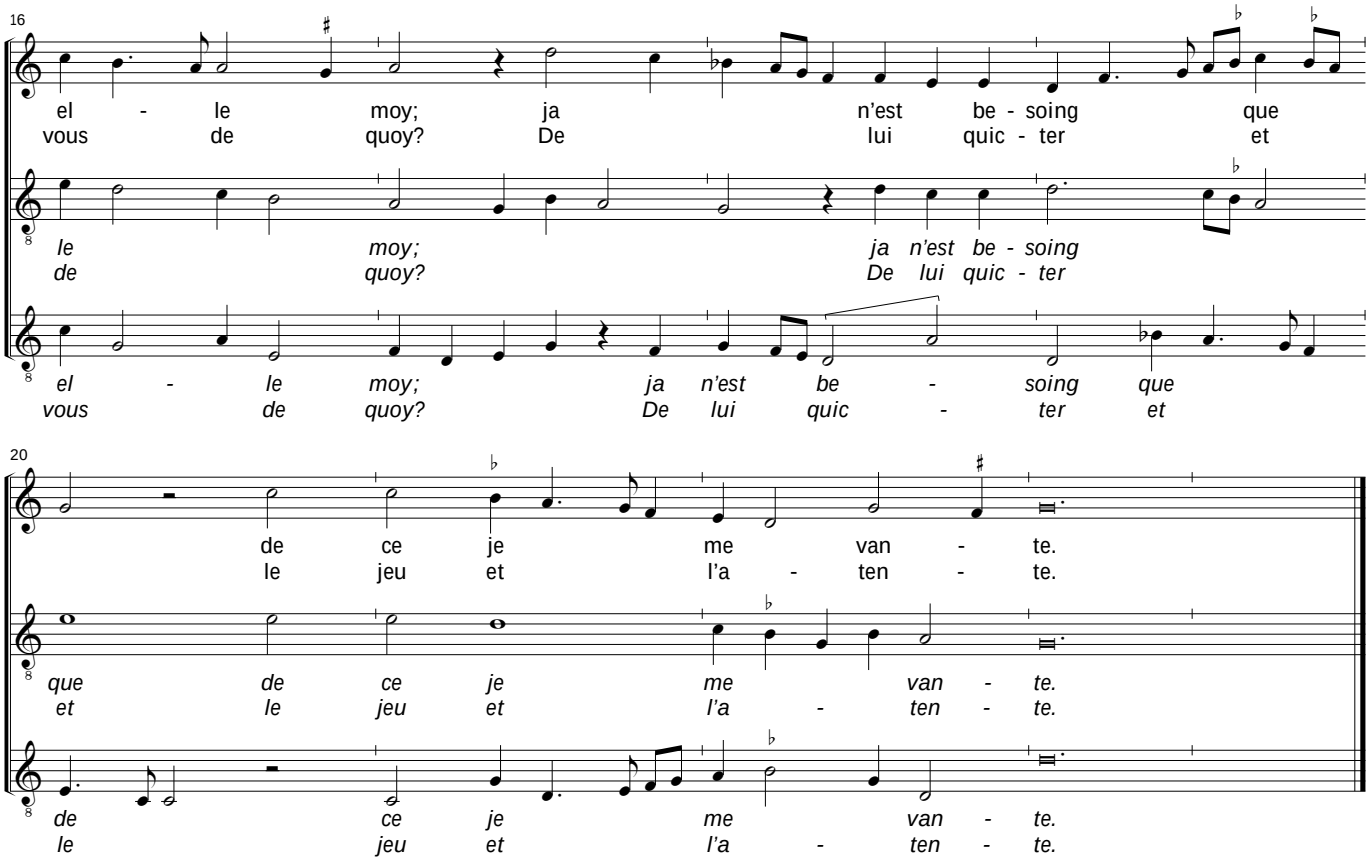

© 2008 Peter Woetmann Christoffersen

2a. Com - bien qu'el - le_est
2b. Se mieulx ne vient,

2a. Com - bien qu'el - le_est a - droic -
2b. Se mieulx ne vient, d'a - mours

2a. Com - bien qu'el - le_est a - droic - - - te, bel - le_et
2b. Se mieulx ne vient, d'a - mours peu me con -

4

a - droic - te, bel - le_et gen - te, de m'en lo - er quant pour heu - re
d'a - mours peu me con - ten - te; u - ne j'en sers qu'est as - sez souf -

- te, bel - le_et gen - - - - te, de m'en lo - er quant pour
peu me con - ten - - - - te; u - ne j'en sers qu'est as -

gen - - - - - - te, de m'en lo - er quant pour
ten - - - - - - te; u - - - ne j'en sers qu'est as -

8

pre - sen - te, par - don - nez moy; car je n'y
fi - san - te pour con - ten - ter ung grant duc

heu - re pre - sen - te, par - don - nez moy; car je n'y
sez souf - fi - san - te pour con - ten - ter ung grant duc

heu - re pre - sen - te, par - don - nez moy; car je n'y
sez souf - fi - san - te pour con - ten - ter ung grant duc

12

voy de quoy.
ou ung roy.

voy de quoy.
ou ung roy.

voy de quoy.
ou ung roy.

© 2008 Peter Woetmann Christoffersen