Laborde no. 5

Washington D.C., Library of Congress, MS M2.1 L25 Case, ff. 13v-15

P. Baziron, *Nul ne l'a telle sa maistresse*

[Superius]

Mensura = 𝅗𝅥

1.4. Nul ne l'a tel - le, sa mais - - -
3. De son main - tien re - gar - dons

Tenor

1.4. Nul ne l'a tel - le, *sa mais* -
3. *De son main - tien re - gar - dons*

Contra

1) 1.4. Nul ne l'a tel - - - le, *sa mais* -
3. *De son main - tien re - gar - dons*

4

- - tres - - - - se, mon cueur, que vous et
qu'es - - - - se, af - fin que nous pa -

- - *tres - - - - se, mon cueur, que vous et*
qu'es - - - - se, af - fin que nous pa -

- - *tres - - - - se, mon cueur, que vous et*
qu'es - - - - se, af - fin que nous pa -

9

moy
ra - - - - - - - - - - - -

moy
ra - - - - - - - - - - - -

moy
ra - - - - - - - - - - - -

13

a - vons, se bien con - si - de - res
- che - vons cest bruit si grant que nous

a - - - vons, se bien con - si - de - res
che - - - vons cest bruit si grant que nous

a - - - vons, se bien con - si - de - res sa - - - -
che - - - vons cest bruit si grant quenous de -

1) *Contratenor*, the key signature is only in the first staff, which includes bars 1-5.

© 2009 Peter Woetmann Christoffersen

This edition is protected by copyright – but free to use for study or performance

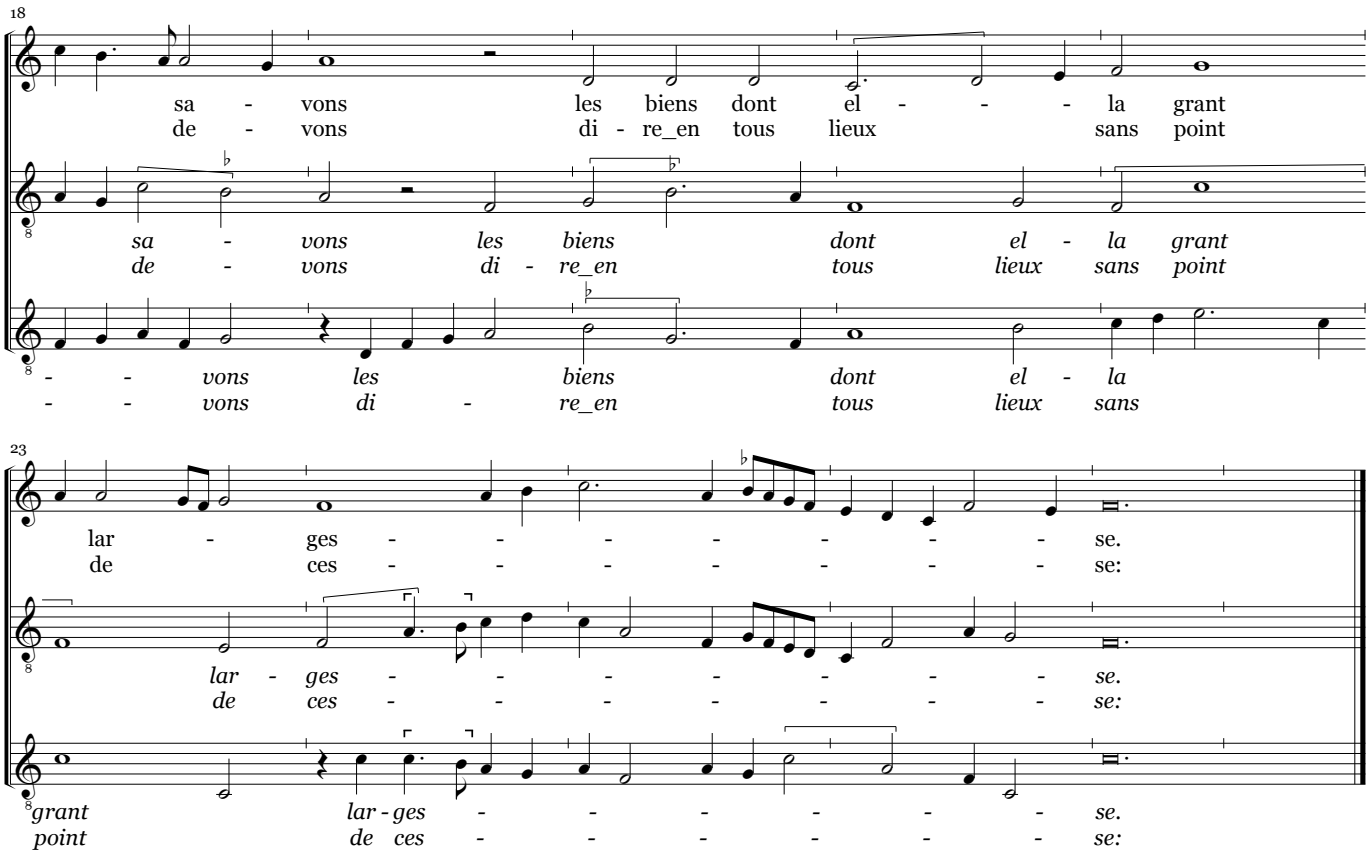

© 2009 Peter Woetmann Christoffersen

29

2a. Au vray di - re ce qu'i me sem - - - - -
2b. Tant bel - le_et tant bon - ne_est en - sem - - - - -

2a. Au vray di - re ce qu'i me sem - - - -
2b. Tant bel - le_et tant bon - ne_est en - - - sem - - - -

2a. Au vray di - re *ce qu'i me sem* - - - - -
2b. *Tant bel - le_et tant bon - ne_est en - sem* - - - - -

38

- - - ble, je ne viz onc - - -
- - - ble que plus la voiz,

- - ble, je ne viz onc - - -
- - ble que plus la voy,

ble, je ne viz onc - - -
ble que plus la voy,

47

quez la pa - rail - - - - - - - - le.
plus me mer - veil - - - - - - - - le.

ques la pa - - - rail - - - - - - - le.
plus me mer - - veil - - - - - - - le.

ques la pa - - - rail - - - - - - le.
plus me mer - - veil - - - - - - le.

57

© 2009 Peter Woetmann Christoffersen