Laborde no. 77 *M'a vostre cueur mis en oubli* [Busnoys]

Washington D.C., Library of Congress, MS M2.1 L25 Case, ff. 95v-97

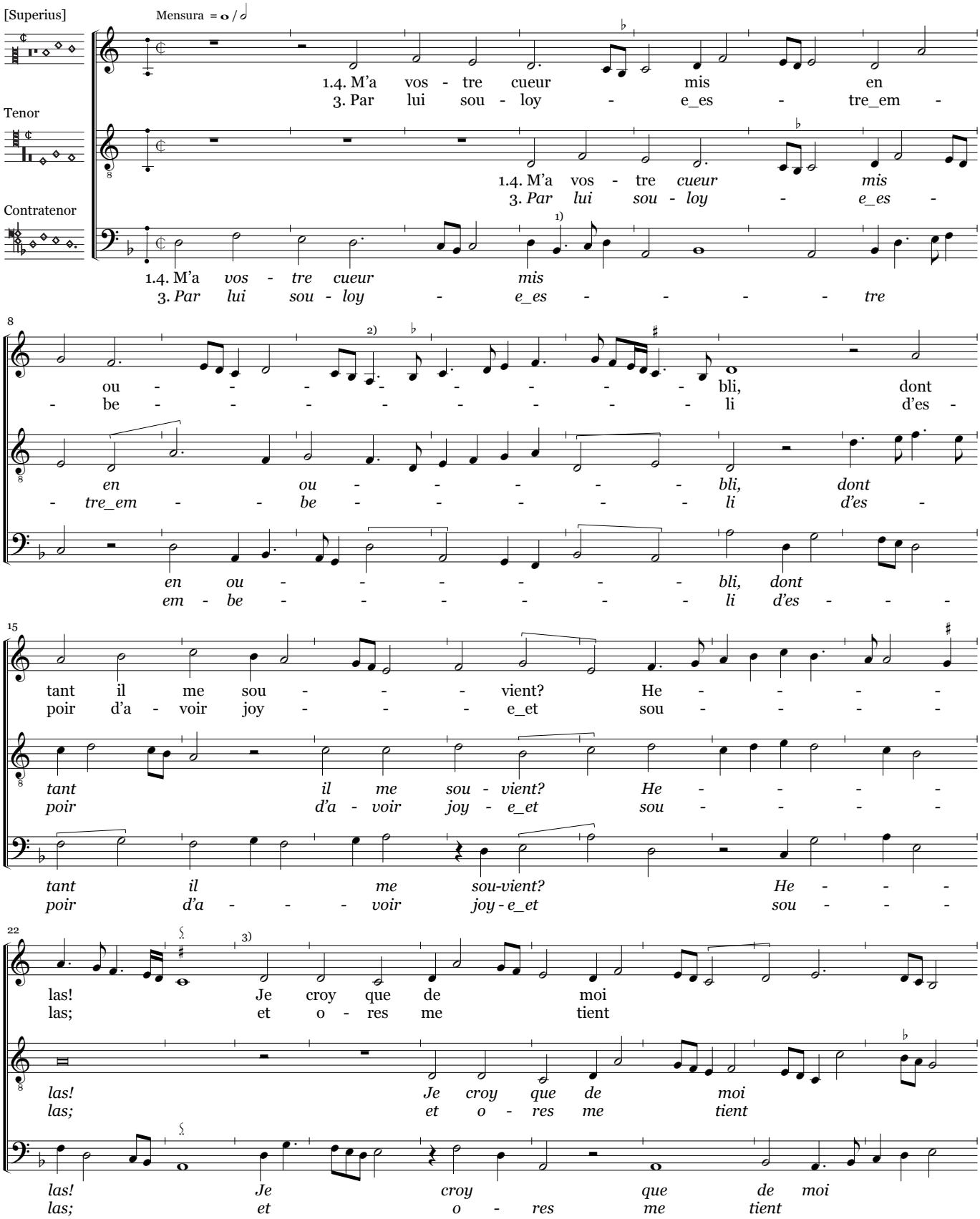

1) *Cintratenor,* bar 4, in MS four *minimae* (error); corrected in accordance with Dijon and Copenhagen.
2) *Superius,* bar 10.2, before the dotted *a* is a superfluous *minima a* (error – it is the last note on the first staff).
3) *All voices,* b. 24.1 is not in the MS. The preceding *signa* must be understood as fermatas extending b. 23.

© 2009 Peter Woetmann Christoffersen This edition is protected by copyright – but free to use for study or performance

31

il est las,
en ses las

il est las, le plus
en ses las Des - es -

il est las,
en ses las

38

le plus de tous biens en -
Des - es - poir, si cri - - - - - e_a -

de tous biens en - - - -
poir, si cri - - - - - e_a - - - -

le plus de tous biens en - - -
Des - es - poir, si cri - e a - - -

44

o - - - - - - - - - bly.
ver lui:

- o - - - - - - - bly.
- ver lui:

- - o - - - - - - bly.
- - ver lui:

50

2a. Se vos - tre doulx
2b. mort suis, et ma

2a. Se vos - tre doulx *cueur me*
2b. mort suis, et *ma mort vous*

2a. Se vos - tre doulx *cueur me*
2b. mort suis, *et ma mort vous*

© 2009 Peter Woetmann Christoffersen

56

cueur me re - - - non - - - ce,
mort vous a - - - non - - - ce,

re - non - - - ce,
a - non - - - ce,

re - non - ce,
a - non - ce,

63

que je dis mon
1)*car* plus je l'ay -

que je dis mon dieu
car plus je l'ay - - - me

que je dis mon
car plus je l'ay -

69

dieu ter - - - - ri - - -
- me qu'aul - - - tres

ter - - - - - - - ri - - -
qu'aul - - - - - - - tres

dieu ter - - - - ri -
me qu'aul - - - tres

75

- - - - - - en,
rien.

- - - - - - en,
rien.

3)

- - - - - - en,
rien.

1) *Superius*, bars 74-75, the notes from the 1st *a'* in b. 74 and including *g'* in b. 75 are missing (error); added in accordance with Dijon and Copenhagen.

2) *Superius, text 2b,* bar 65.2, "car" is missing (error).

3) *Contratenor*, bars 78-79, the final note is *a* in MS.

© 2009 Peter Woetmann Christoffersen