Laborde no. 29 *Je ne requier que vostre bien vueillance* [Anonymous]

Washington D.C., Library of Congress, MS M2.1 L25 Case, ff. 39v-40

[Superius] Mensura = o

1.4. Je ne re - quier que vos - tre bien
3. Mon cueur et moy en grant o - be - - - -

Tenor

1.4. Je ne re - quier que vos - tre *bien*
3. *Mon cueur et moy en grant o - be -*

Contra

1.4. Je ne re - quier que vos - tre bien *vueil -*
3. *Mon cueur et moy en grant o - be - di -*

9

vueil - lan - ce pour es - tre hors de tou - te
di - an - ce vous ser - vi - rons [1]a - vec - ques

vueil - lan - ce pour es - tre hors de tou - te
di - - an - ce vous ser - vi - rons a - vec - ques

- - lan - ce pour es - tre hors de tou - te
- - an - ce vous ser - vi - rons a - vec - ques

20

des - plai - san - ce et pour es -
or - don - nan - ce plus que nul -

des - plai - san - ce et pour
or - don - nan - ce plus que

des - plai - san - ce et pour es -
or - don - nan - ce plus que nul -

31

tre sur tous le plus heu - reulx
le qui soit de - soubz les cieulx,

es - tre sur tous le plus heu - reulx
nul - le qui soit de - soubz les cieulx,

tre sur tous le plus heu - reulx
le qui soit de - soubz les cieulx,

1) *Superius, text 3,* bars 16.2-24, "... avecques grant ordonnance" (error).

© 2010 Peter Woetmann Christoffersen This edition is protected by copyright – but free to use for study or performance

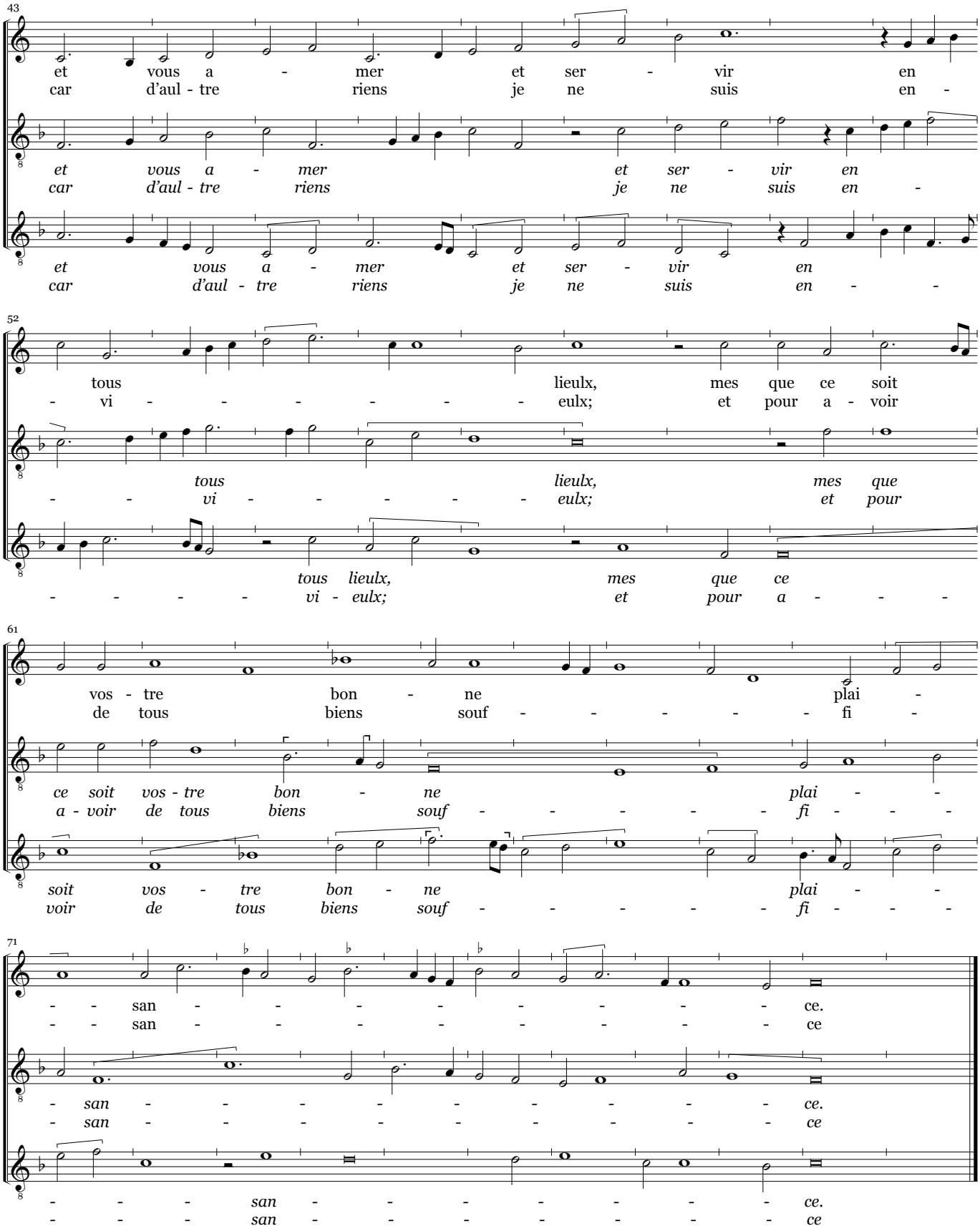

© 2010 Peter Woetmann Christoffersen

2a. Car en vous a trop plus grant ha - - - -
2b. Je ne re - quier *que vo - stre bien*

2a. *Car en vous a trop plus grant ha -*
2b. *Je ne re - quier que vo - stre bien*

2a. *Car en vous a trop plus grant ha - bun -*
2b. *Je ne re - quier que vo - stre bien vueil -*

9

bun - dan - ce de biens, d'on - neur, de leau - té,
vueil - lan - ce pour es - tre hors de tou - te

bun - dan - ce de biens, d'on - neur, de leau - té,
vueil - lan - ce pour es - tre hors de tou - te

- - dan - ce de biens, d'on - neur, de leau - té,
- - lan - ce pour es - tre hors de tou - te

20

de plai - san - ce que nul' au -
des - plai - san - ce et pour es -

de plai - san - ce que nul'
des - plai - san - ce et pour

de plai - san - ce que nul' au -
des - plai - san - ce et pour es -

31

tre ja - - - mais, ain - si m'eist Dieulx.
tre sur tous le plus heu - reulx.

au - tre ja - mais, ain - si m'eist Dieulx.
es - tre sur tous le plus heu - reulx.

tre ja - mais, ain - si m'eist Dieulx.
tre sur tous le plus heu - reulx.

© 2010 Peter Woetmann Christoffersen