Nivelle no. 14 *Quant vous me ferez plus de bien* [Busnoys]

Paris, Bibliothèque nationale, Rés. Vmc. ms. 57,
Chansonnier Nivelle de la Chaussée, ff. 18v-19

[Superius] Mensura = 𝅗𝅥

1.4. Quant vous me fe - - - rez plus de
3. Con - gnois - tre po - - - uez as - sez

Tenor

1.4. Quant *vous me fe - - - rez plus de*
3. *Con - gnois - tre po - - - uez as - sez*

Contra

1.4. Quant *vous me fe - rez plus de*
3. *Con - gnois - tre po - uez as - sez*

6

bien que ne me faic - tez a cest heu - -
bien qu'a vous ser - vir tous - jours la - beu - -

1)

bien que ne me faic - tez a cest heu -
bien qu'a vous ser - vir tous - jours la - beu -

bien que ne me faic - teza cest heu - - - re,
bien qu'a vous ser - vir tous - jours la - beu -

11

re, a - lors se - rez de
re et pry à Dieu que

- re, a - lors se - rez de moy
- re et pry à Dieu que brief

a - - - - - - lors se - rez de moy tant
re et pry à Dieu que brief

15

moy tant seu - - - re qu'on ne sça -
brief je meu - - - re ou cas que

tant seu - - - re qu'on ne sça -
je meu - - - re ou cas que

seu - - - - - re qu'on ne sça - roit di -
je meu - re ou cas que je

1) *Tenor*, bars 8.2-14.2 (staff 2) has a key signature of one flat. It is probably a mistake: The *b*s in this staff (bb. 10.3 and 11.2) should not be flattened, while all the *b*s in the next staff need a flat!

© 2009 Peter Woetmann Christoffersen This edition is protected by copyright – but free to use for study or performance

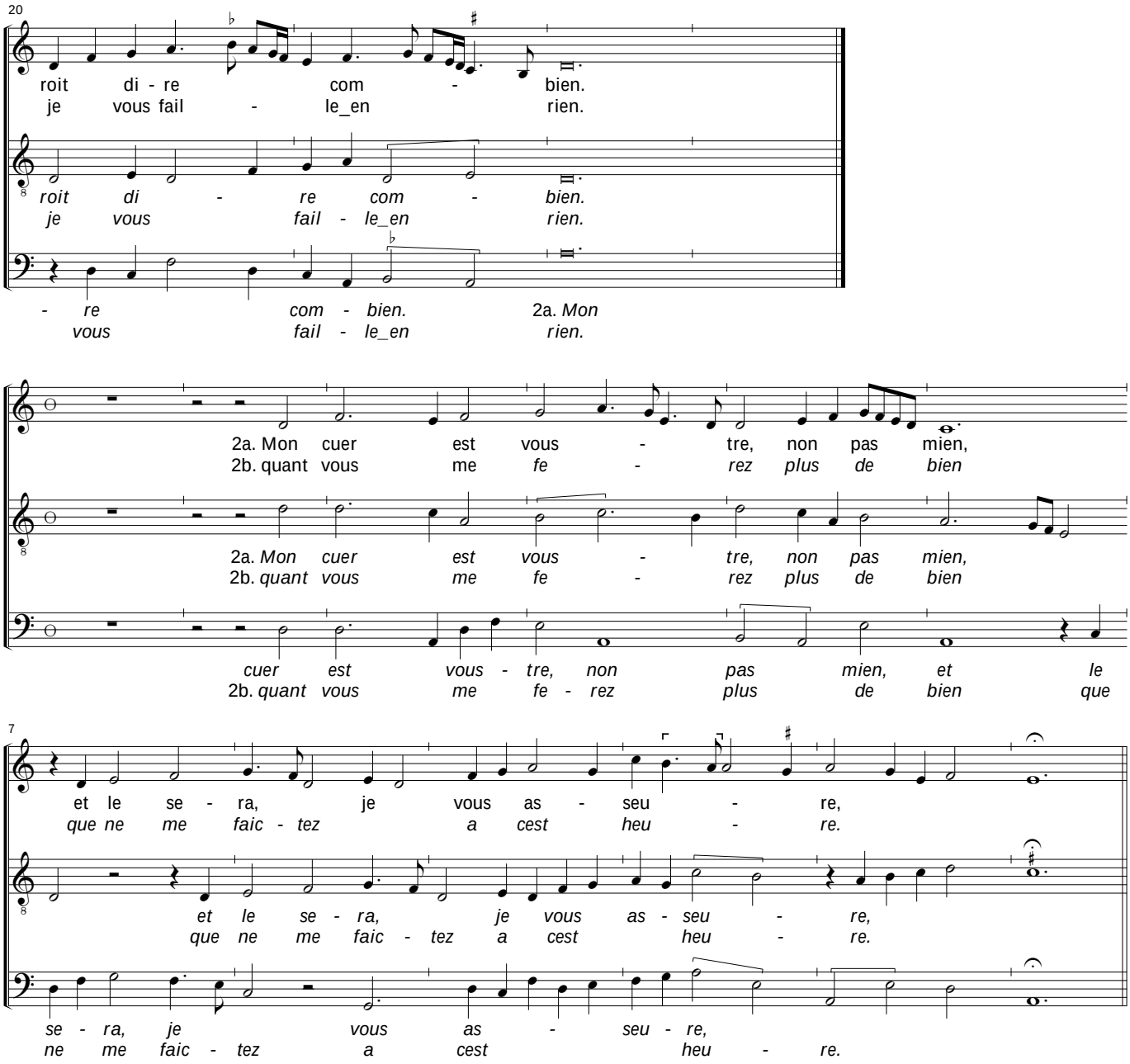

© 2009 Peter Woetmann Christoffersen