Copenhagen no. 25

Je le prens sur ma conscience [Anonymous]

Copenhagen, The Royal Library, MS Thott 291 8°, f. 30v 1)

Laborde no. 50

Washington D.C., Library of Congress, MS M2.1 L25 Case, ff. 63v-64

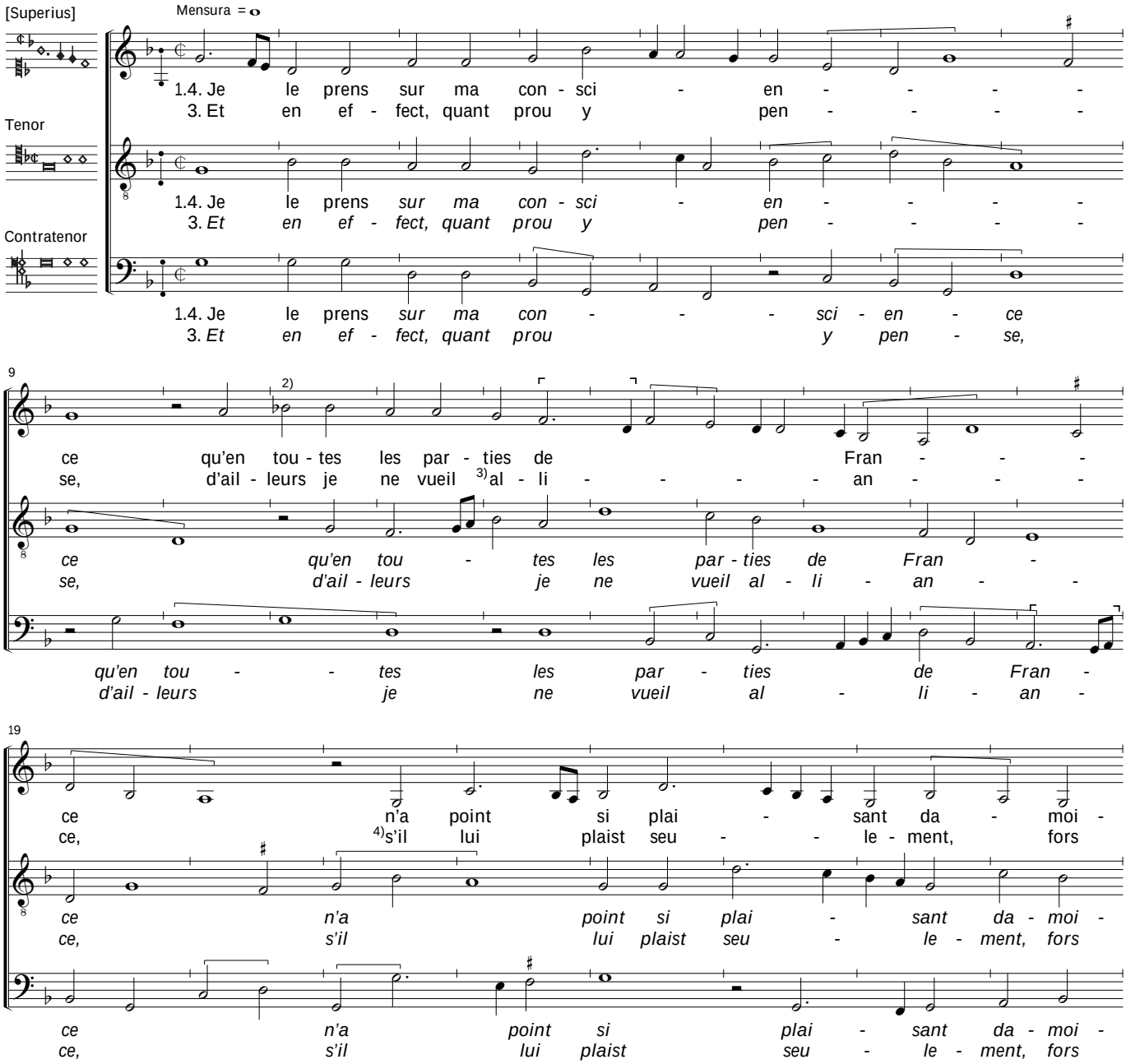

1) Copenhagen: *Superius* only; the following folio containing tenor and contratenor is missing in the MS.
2) Laborde: *Superius,* bar 11, no accidental.
3) Copenhagen: *superius, text 3,* bar 13 "actoinctance" (error).
4) Laborde: *Superius, text 3,* bar 21.2 "si". Copenhagen has "seulement s'il lui plaist ...".

© 2009 Peter Woetmann Christoffersen

This edition is protected by copyright – but free to use for study or performance

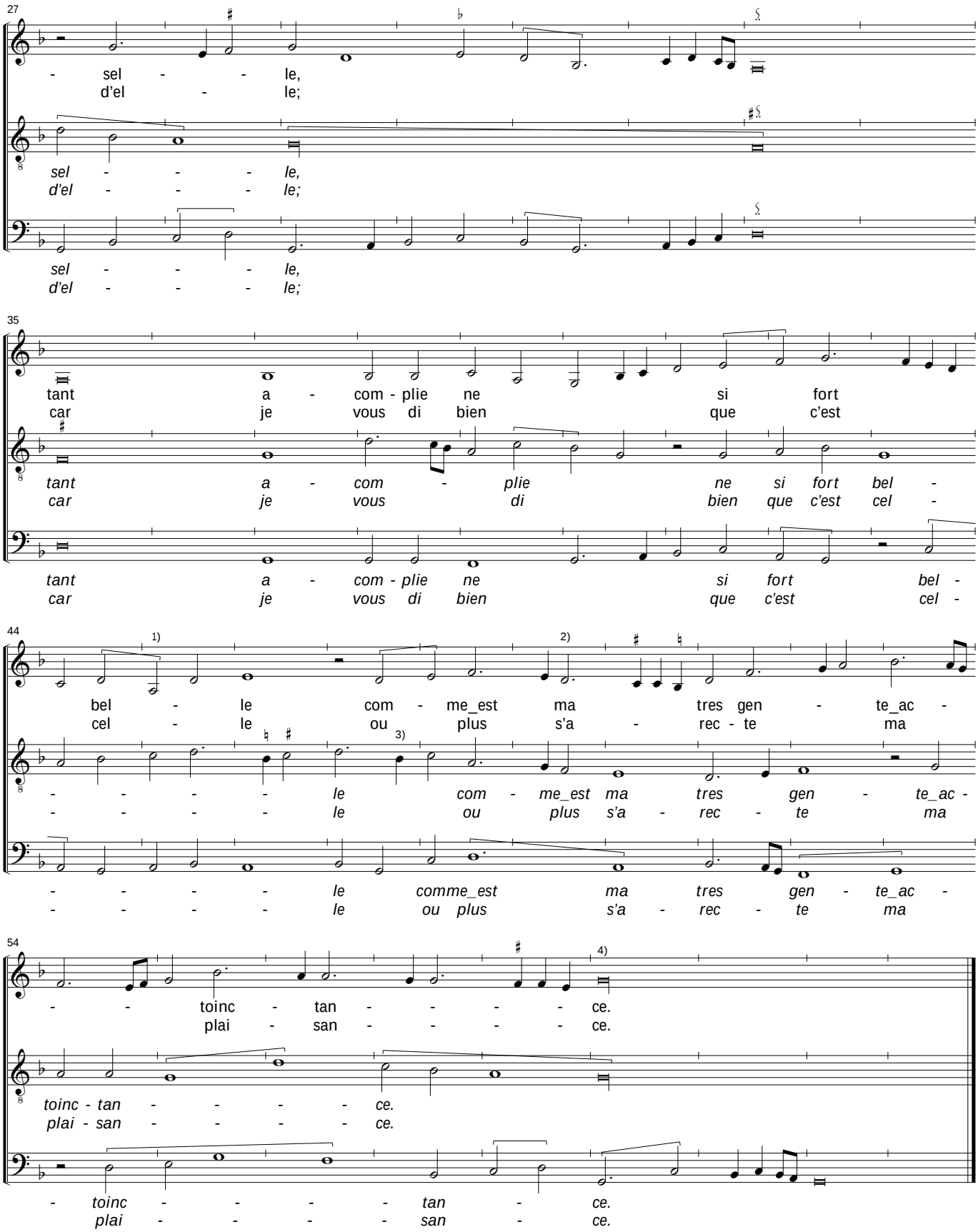

1) Copenhagen and Laborde: *Superius,* bar 45.1 *g* (error).
2) Copenhagen: *Superius,* bars 48.2-49.1, the dotted *semibrevis* is split into a *semibrevis* and a *minima* because of the change to a new staff.
3) Laborde: *Tenor,* bar 47.2, the *minima* is a *semiminima* (error).
4) Copenhagen and Laborde: *Superius,* bars 59-62 is a *longa*, not a *maxima.*

© 2009 Peter Woetmann Christoffersen

2a. Le jour je n'au - ray des - plai - san - - - -
2b. Je le prens sur ma con - sci - - en - - - -

2a. *Le jour je n'au - ray des - plai - san - - - - - -*
2b. *Je le prens sur ma con - sci - en - - - - - -*

2a. *Le jour je n'au - ray des - - - - plai - san - ce*
2b. *Je le prens sur ma con - - - - sci - en - ce*

9

ce que ver - ray sa doul - ce sem[1] - - - - blan - - -
ce qu'en tou - tes les par - ties de Fran - - -

ce que ver - ray sa doul - ce sem - blan -
ce qu'en tou - tes les par - ties de Fran -

que ver - - ray sa doul - ce sem - blan -
qu'en tou - - tes les par - ties de Fran -

19

ce: nul - le n'en sçay pa - reil - le_a
ce n'a point si plai - sant da - moi -

ce: nul - - - le n'en sçay pa - reil - le_a
ce n'a point si plai - sant da - moi -

ce: nul - le n'en sçay pa - reil - le_a
ce n'a point si plai - sant da - moi -

27

el - - - le.
- sel - - le.

el - - - le.
sel - - - le.

el - - - le.
sel - - - le.

1) Copenhagen: *Superius, text 2a,* bar 13.2 "plaisance".

© 2009 Peter Woetmann Christoffersen