Copenhagen no. 31 *Nul ne s'i frocte a ma maistresse* [Magister Symon]

Copenhagen, The Royal Library, MS Thott 291 8°, ff. 36v-37

[Superius] Mensura = o

1.4. Nul ne s'i froc - te_a ma mais - tres -
3. Car plai - ne_est de tou - te ru - des -

Tenor

1.4. Nul *ne s'i froc - te_a ma mais - tres - - -*
3. *Car plai-ne_est de tou - te ru - des - - -*

Contratenor

1.4. *Nul ne s'i froc - te_a ma mais - tres -*
3. *Car plai - ne_est de tou - te ru - des -*

9

se, a
se, ouv -

se,
se,

se, a
se, ouv -

17

tous le vous fais as - sa -
rie - re_a fai - re gens do -

a tous le vous fais as - - - sa -
ouv - rie - re_a fai - re gens do -

tous le vous fais as - - - sa -
rie - re_a fai - - - re gens do -

26

voir; car trop
loir, mur - - - drie -

voir; car trop
loir, mur - - - drie -

- voir; car trop
- loir, mur - - - drie -

1) *Contratenor*, bars 4.2-5, the rhythm is in MS: *brevis - semibrevis* (error).
2) *Tenor*, bars 20.2-21, the rhythm is in MS: dotted *semibrevis - minima - semibrevis* (error).
3) *Superius*, bar 31, *f'* (error).
4) *Contratenor*, bars 26.2-27, the rhythm is in MS: dotted *semibrevis - minima - semibrevis* (error).

© 2009 Peter Woetmann Christoffersen This edition is protected by copyright – but free to use for study or performance

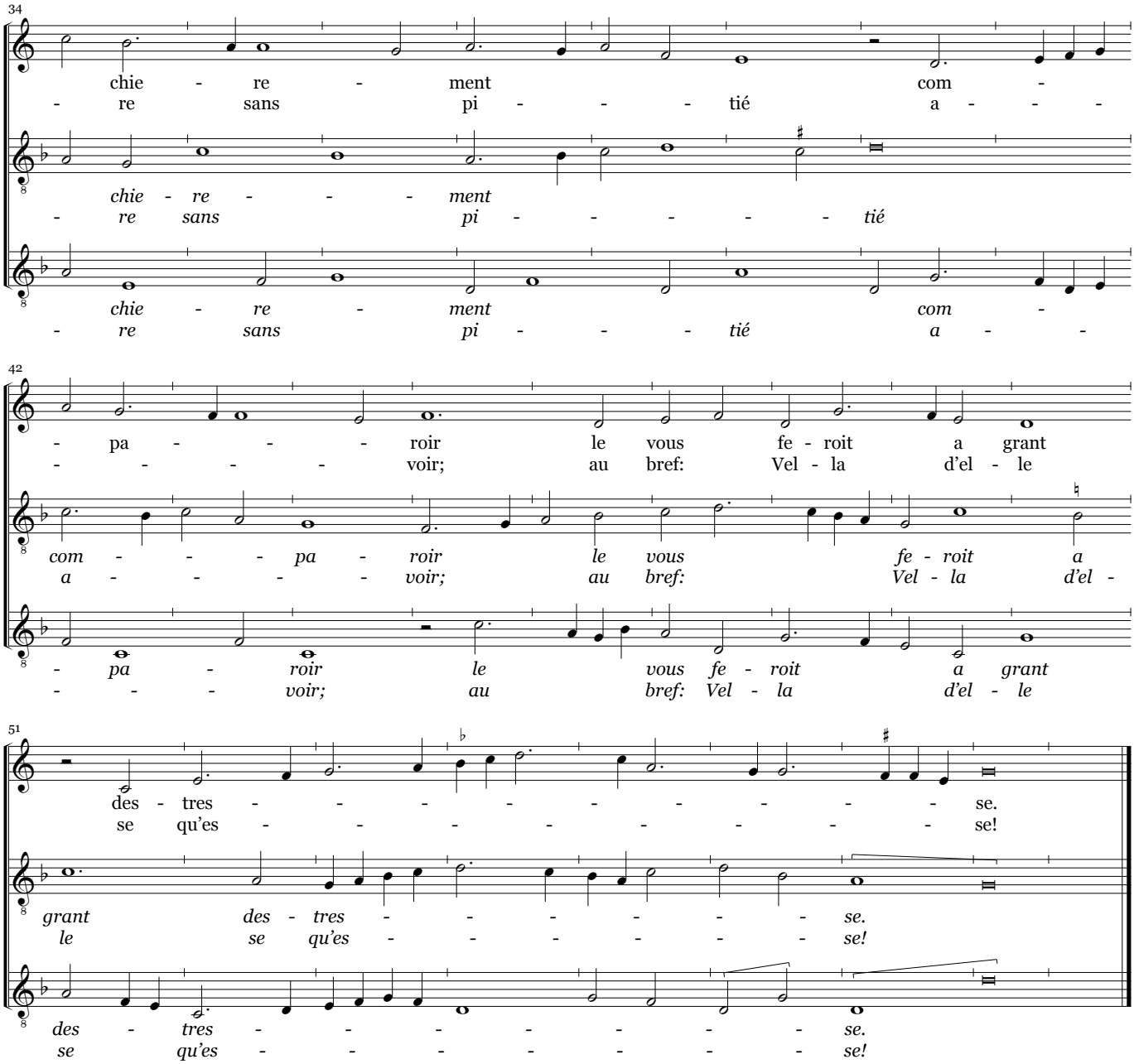

© 2009 Peter Woetmann Christoffersen

2a. Dic - - - tes tres - tous: "Je la vous les - -
2b. Nul ne s'i froc - te_a ma mais - tres -

2a. *Dic - - - - tes tres - tous: "Je la vous les - - -*
2b. *Nul ne s'i froc - te_a ma mais - tres - - -*

2a. *Dic - - - tes tres - tous: "Je la vous les - -*
2b. *Nul ne s'i froc - te_a ma mais - tres -*

9

se", [1]de
se, a

se",
se,

se", de
se, a

17

vous ad - - - ver - tir j'ay de -
tous le vous fais as - sa -

de vous ad - ver - tir j'ay de -
a tous le vous fais as - - - sa -

vous ad - - - - ver - - tir j'ay de -
tous le vous fais as - - - sa -

26

voir.
voir.

voir.
voir.

- voir.
- voir.

1) *Superius, text 2a,* bar 16.2, "car de vous ..." (error).

© 2009 Peter Woetmann Christoffersen