Nivelle no. 45

Paris, Bibliothèque nationale, Rés. Vmc. ms. 57,
Chansonnier Nivelle de la Chaussée, ff. 58^{v}-59

Busnois, *Vous marchez du bout du pie*

[Superius]

Mensura = o

Vous mar - chez du bout du pie, Ma - ri - o - nec -

Contra[tenor altus]

Vous mar - chez du bout du pie, Ma - ri - o -

Tenor

Vous, vous mar - chez du bout du

[Contra]Tenor [bassus]

Ma - ri - o - nec - te, vous mar - chez du

7

- - - - - - te, vous mar - chez du bout du

nec - - - - te, vous mar - chez du

pie, Ma - ri - o - nec - te,

bout du pie, Ma - ri - o - nec - te, vous, Ma - ri - o - nec - te,

14

pie, Ma - ri - - - - - - - -

bout du pie, Ma - ri - - - - - - - on.

vous mar - chez du bout du pie, Ma - ri - on et Ma - ri -

vous mar - chez du bout du pie, Ma - ri - on.

© 2009 Peter Woetmann Christoffersen

This edition is protected by copyright – but free to use for study or performance

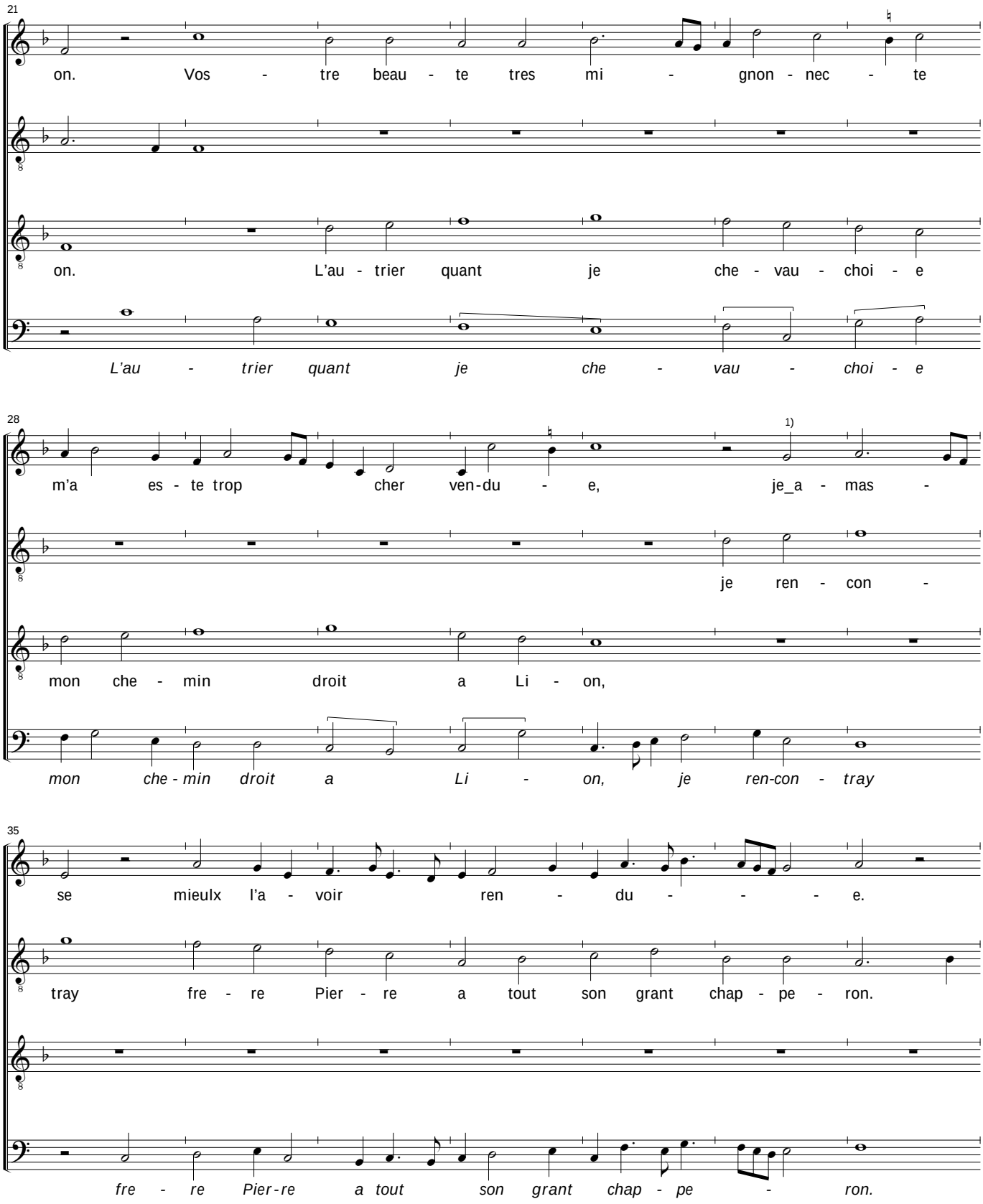

1) *Superius,* bar 33.2 is in MS *a'* (error).

© 2009 Peter Woetmann Christoffersen

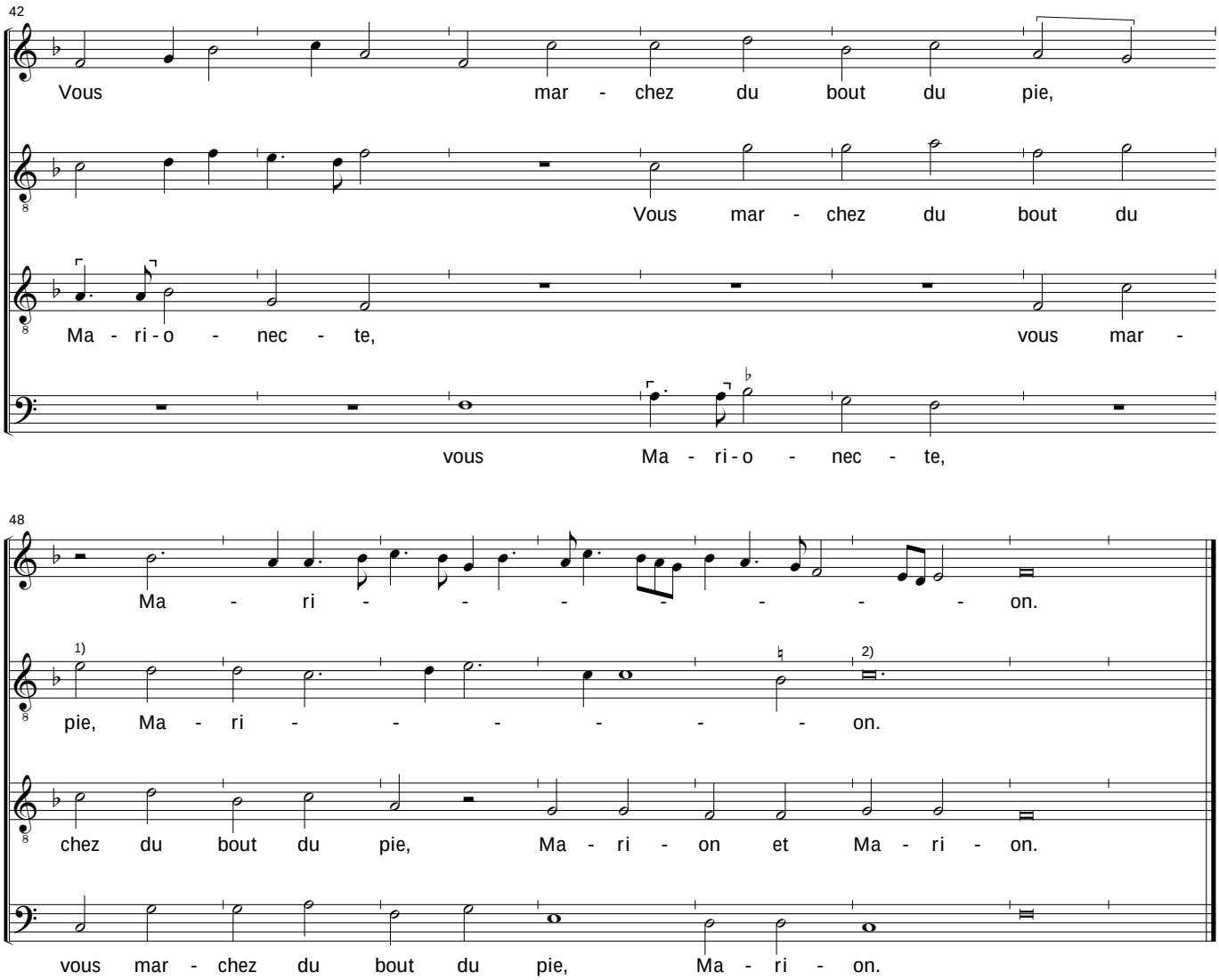

1) *Contratenor altus,* bar 48.1, after the *e'* comes another, superfluous *semibrevis e'* (error).
2) *Contratenor altus,* bars 53-55 is a *longa.*

© 2009 Peter Woetmann Christoffersen