Nivelle no. 22

Paris, Bibliothèque nationale, Rés. Vmc. ms. 57,
Chansonnier Nivelle de la Chaussée, ff. 26v-27

Binchois, *Tout a par moy affin qu'on ne me voye* [Frye]

[Superius]

Mensura = 𝅗𝅥 1)

1.4. Tout a par moy, af - fin qu'on ne me
3. Mais non pour - tant, se mo - rir en de -

Tenor

1.4. Tout a par moy, *af - fin qu'on ne me*
3. *Mais non pour - tant, se mo - rir en de -*

Contra

1.4. Tout a par moy, *af - fin qu'on ne me*
3. *Mais nonpour - tant, se mo - rir en de -*

5

voy - - - e, si
voy - - - e a

voy - - - e,
- voy - - - e

voy - e, si
- - voy - e a

9

tres - do - lent que plus je ne pour - roy -
la pour - suite de vous ser - vir, ma joi -

si tres - do - lent que plus je ne pour - roy -
a la pour - suite de vous ser - vir, ma joi -

tres - do - lent que plus je ne pour - roy -
la pour - suite de vous ser - vir, ma joi -

14

e, je me tien seul comme a - - -
e, et fus - siez vous plus fort mon

e, je me tien seul comme a - - -
e, et fus - siez vous plus fort mon

e, je me tien seul comme a -
e, et fus - siez vous plus fort mon

1) *All voices*, mensuration signs are missing.
2) *Contra,* bar 12.1, the first *minima* is *d* (error).

© 2009 Peter Woetmann Christoffersen

This edition is protected by copyright – but free to use for study or performance

19

me_es - ba - hi - - - e fai - sant re - gre de
en - ne - my - - - e, je pas pa - our que

me_es - ba - hi - e fai - sant re -
en - ne - my - e, je pas pa -

me_es - ba - - - hi - e fai – sant re - gre de
en - ne - my - e, je pas pa - our que

24

ma do - len - te vi - - - e et de
ja - mais vous ou - bli - - - e car c'est

gre de ma do-len - te vi - e et
our que ja - mais vous ou - bli - e car

ma do - len - te vi - - - e et de
ja - mais vous ou - bli - - - e car c'est

29

For - tu - ne qu'ain - sy fort
for - ce que tous - jours vos - - - -

de For - tu - ne qu'ain - sy fort
c'est for - ce que tous - jours vos - - -

For - tu - ne qu'ain - - - sy fort
for - ce que tous - - - jours vos -

33

me guer - roy - - - - - - - e.
tre soy - - - - - - - - e.

me guer - roy - - - - - - e.
tre soy - - - - - - - e.

me guer - - - roy - - - e.
tre soy - - - - - - e.

© 2009 Peter Woetmann Christoffersen

2a. Pen - sez quel deuil mon des - plai - sir m'en -

2a. *Pen - sez quel deuil mon des - plai - sir m'en -*

2a. *Pen - sez quel deuil mon des - plai - sir m'en -*

5

voy - - - e, car

- voy - - - e,

- - voy - e, car

9

j'ay des maulx a si tres - grant mont - joi -

car j'ay des maulx si a tres - grant mont - joi -

j'ay des maulx a si tres - grant mont - joi -

14

e que je crains fort que brief je

e que je crains fort que brief je

e que je crains fort que brief je

© 2009 Peter Woetmann Christoffersen

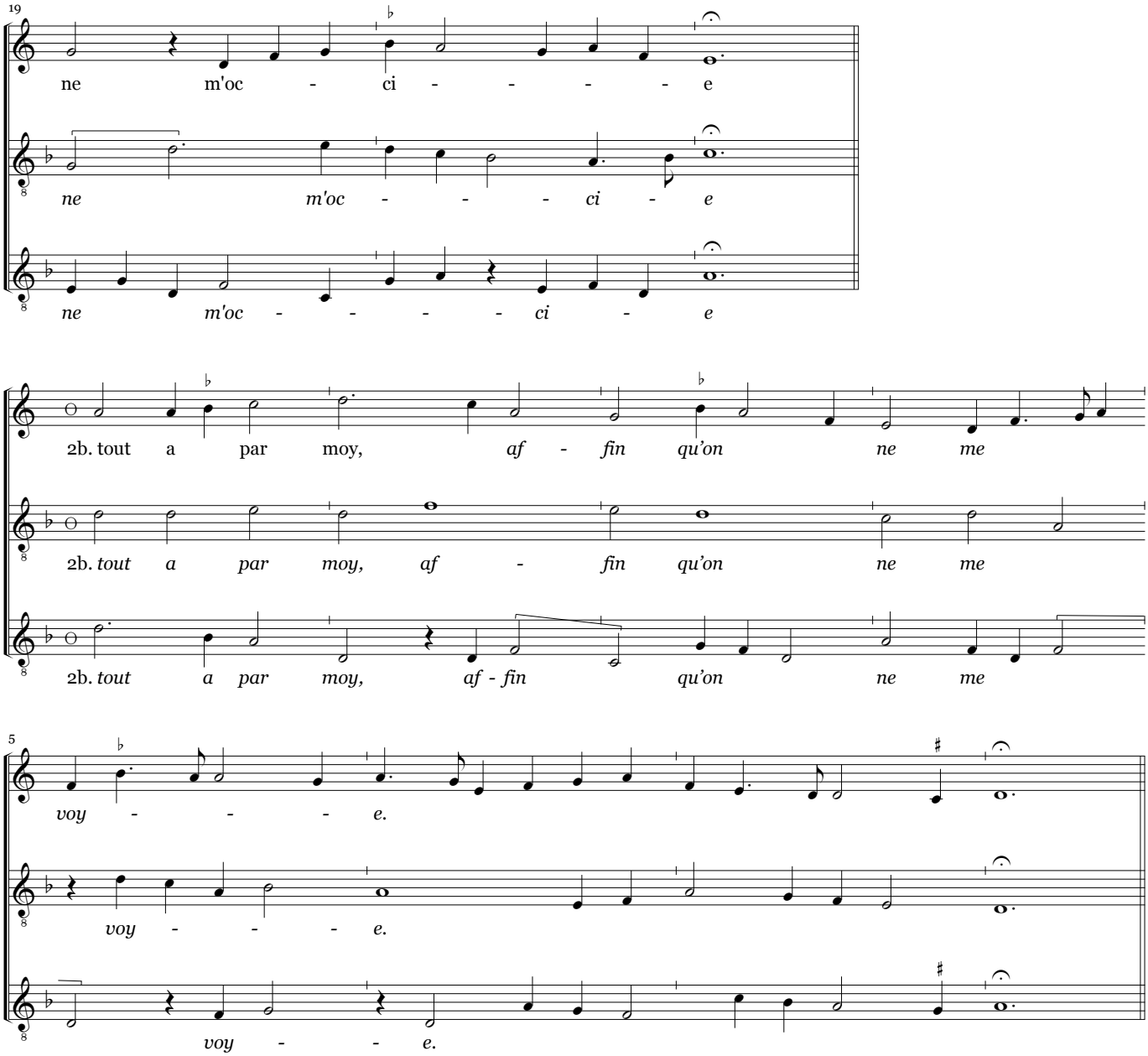

© 2009 Peter Woetmann Christoffersen